



水道工事(推進工事)のお知らせとお願い

〈工事期間延長に伴う車両通行止めと迂回通行のお願い〉

新潟市水道局
(協)新潟卸センター

日頃から、水道事業には何かとご協力をいただき厚く御礼申し上げます。**4月上旬**現在進めている水道工事ですが、右図に示した個所において11月下旬から翌年2月中旬頃にかけて推進工事を行います。**工事の作業時間中は、市道東6-87号線から大通り出る区間が通行止めとなりますので、迂回路の利用をお願いいたします。**長期にわたり、ご不便をおかけしますが、よろしくお願いいたします。

《推進工事の内容》

- 工事名： 管老幹28第9号 配水幹線布設工事 (地震に強い水道管を布設します)
- 作業時間： 夜20時00分～翌朝6時00分まで
(※ 作業時間以外は交通規制を解除します。)
- 工事期間： 平成 28年 11月下旬 ~ 平成 29年 2月中旬頃まで (推進工事に係る部分)
- 工事概要： 排水路下に、水道管φ700mmを通す推進工事です。
- 交通規制： **大通り(市道卸新町線)・・・車線減少通行規制**
(作業の内容により片側交互通行になる場合があります)
市道東6-87号線・・・右図区間車両通行止め規制
(通行止め区間に面したNo.10卸センター駐車場の出入りはできます。)
- 断水： この推進工事で断水はありません。

《お願い》

- 工事現場は危険です。お子様には特にご注意ください。
- 試掘工及び配水管布設後しばらくは仮舗装となります。通行の際ご注意ください。

《お問い合わせ先》

- 工事名： 管老幹28第9号 配水幹線布設工事
- 請負者： 株式会社 ノガミ 現場代理人： 高橋 一也
Tel 025-280-6620
携帯電話 090-7017-1149
- 発注者： 新潟市水道局 担当職員： 伊藤 一也
管路課 幹線整備係 Tel 0120-411-002(フリーダイヤル)
又は Tel 025-266-9311 (代表)

施工位置図

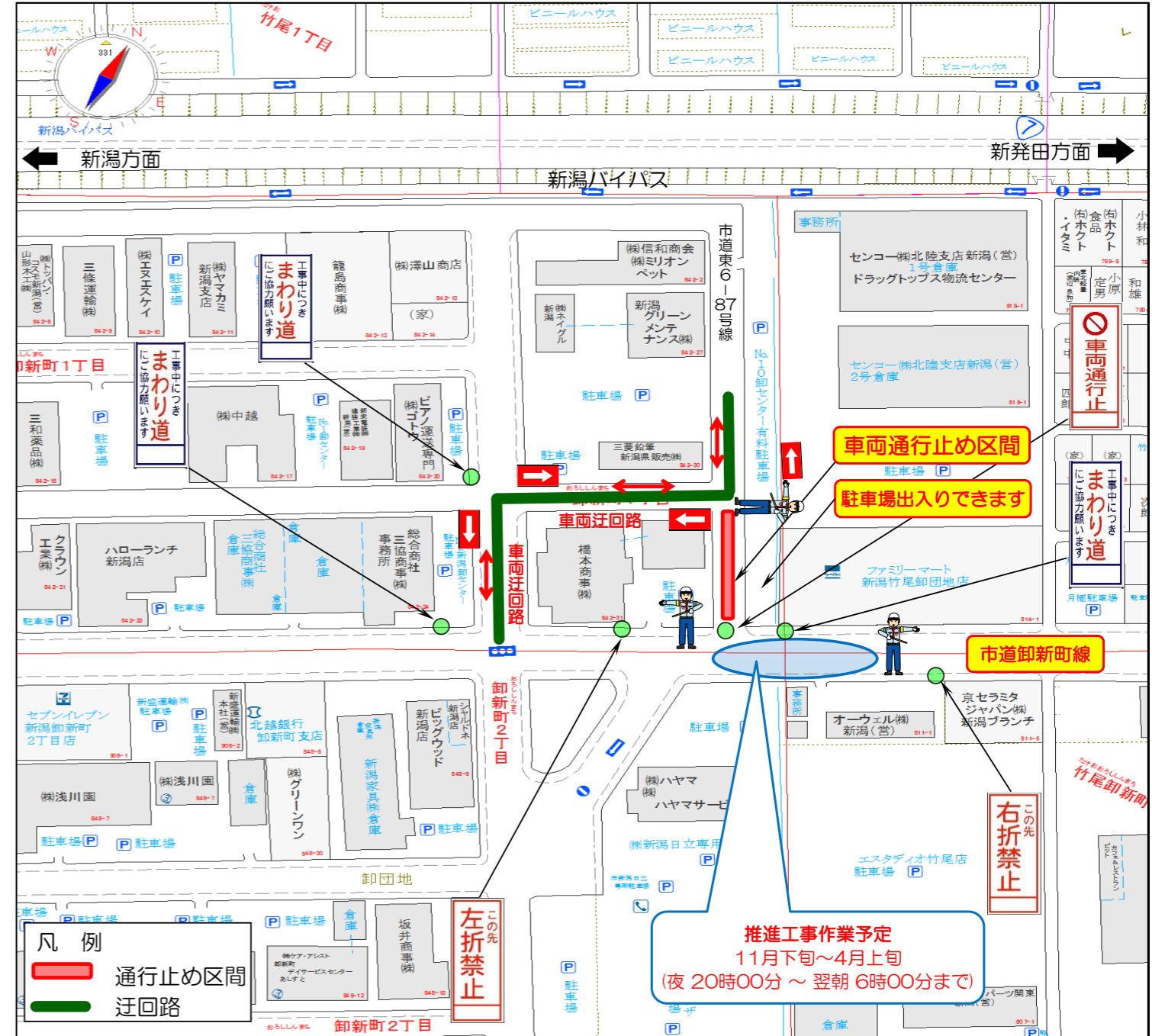

水道工事の工程表

11月			12月			1月			2月			3月			4月			5月			6月			7月		
10	20	30	10	20	31	10	20	31	10	20	28	10	20	31	10	20	30	10	20	31	10	20	30	10	20	31
試掘工 各管理者打合せ												今回お知らせする工事			自然転圧			路面本復旧工			跡片付け					
凡例												立杭・推進工														
■ 施工済み												■ 配水管布設工														
■ 施工予定																										

- ◆ 工程表は、おおまかな作業の時期を示しています。
- ◆ 天候、作業の進捗状況及び他工事の関係等により日程変更が生じる場合がございます。
- ◆ 当初の予定が変更になる場合は、その都度お知らせいたします。